Nom du matériau :

Panneaux compact stratifié

Localisation géographique :
Façades des bâtiments

Remarques :
Le produit doit etre conforme à la norme Algérienne, à défaut à la norme EN 438
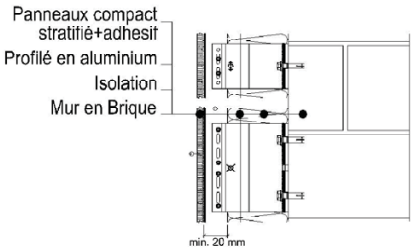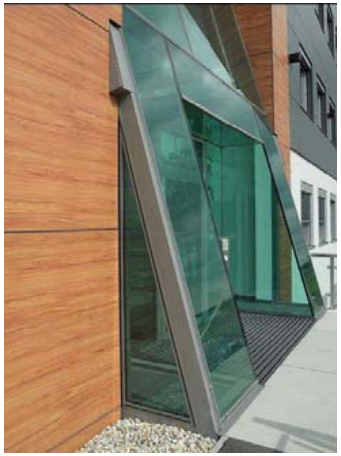
Caractéristiques	Conseils/Références
Matériaux de composition : Compact Panel , aluminium profile Isolation	**Lieu d'implantation a Mostaganem :** **Centre De Maintenance**
Epaisseur : 6mm	
Couleur : Pommier Indian	
Finition :	
Mise en œuvre : Les surfaces sont résistantes aux UV et grâce à des résines doublement durcies très résistante aux intempéries (Essais Feu EN 13501 -1, B-s2, d0). Résistant aux intempéries selon : EN ISO 4892-2 Résistant aux UV selon : EN ISO 4892-3 Rigide à la flexion : EN ISO 178